

Consulti effettuati con il sistema Neo Detect

16/01/2016

Paziente
Cognome e Nome: **XXXXXXXXXX** Sesso: **M** Città di: **CAGLI** Data di nascita: **25/07/1974** Codice Fiscale: **XXXXXXXXXX**

Acquisitore
Nome della Struttura: **Top Quality Group Srl** Indirizzo: **Via G. Sorel - Zona Industriale, Città di Castello (PG)**

Anagrafe
Data di nascita: **13/06/2016** Altezza: **11.49**

Informazioni anamnestiche
Tipo di pelle: **caucasica** No **No** No **No** No **No**

Medico Referente
MIRIAM TEOLI DERMATOLOGIA TLEMPRM78D44D708U

28/04/2016

Paziente
Cognome e Nome: **XXXXXXXXXX** Sesso: **M** Città di: **Città di Castello** Data di nascita: **05/08/1968** Codice Fiscale: **XXXXXXXXXX**

Acquisitore
Nome della Struttura: **Top Quality Group Srl** Indirizzo: **Via G. Sorel - Zona Industriale, Città di Castello (PG)**

Anagrafe
Data di nascita: **15/04/2016** Altezza: **15.00**

Informazioni anamnestiche
Tipo di pelle: **caucasica** No **No** No **No** No **No**

Medico Referente
MIRIAM TEOLI DERMATOLOGIA TLEMPRM78D44D708U

TECNOLOGIA NEO DETECT

TELEDERMOSCOPIA

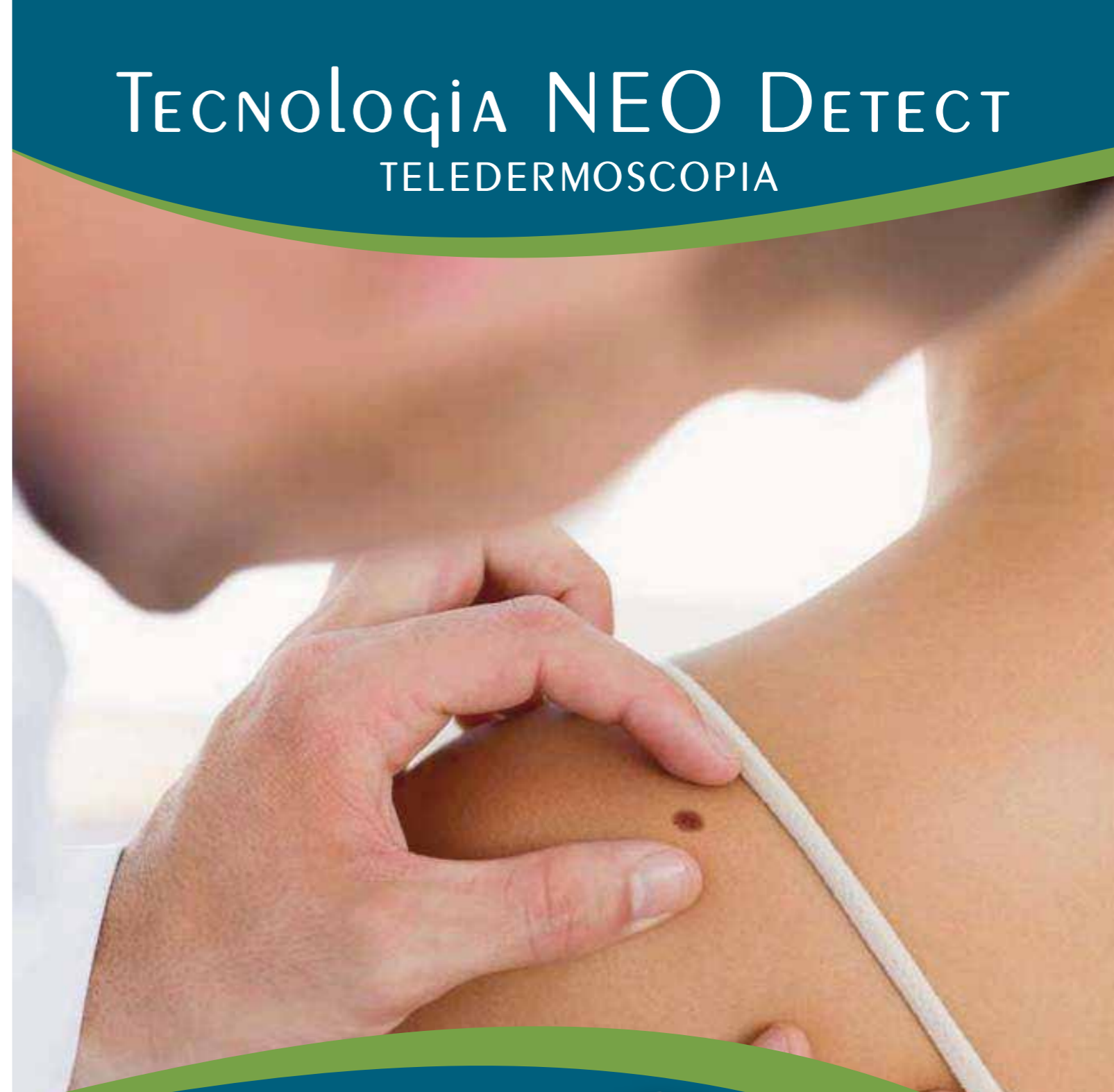

Costo della prestazione al cliente/paziente dal 1 Gennaio 2016

NEI	PREZZO
da 1 a 3	€ 35.00
fino a 4	€ 40.00
fino a 5	€ 45.00

La procedura prevede la compilazione da parte del paziente del "Consenso informato alla prestazione" e "Privacy - Trattamento dei dati personali)"



in partnership con



Numero Verde
800 03 51 53

Via G. Sorel - Zona Industriale - 06012 Città di Castello, Perugia, Italia
Tel.: +39 075 8520088 / 075 8522216 / 075 8512197 - Fax: +39 075 8674506
www.topqualitygroup.it info@topqualitygroup.it



UN CONTROLLO RAPIDO
E SICURO PER LA DIAGNOSI A DISTANZA
E LA PREVENZIONE DEL MELANOMA

“Nessuno dovrebbe morire di melanoma”

“Bernard Ackerman”

IL MELANOMA

Per decenni le patologie tumorali sono state considerate un vero e proprio tabù, un messaggio di sofferenza e dolore, quasi privo di speranza. Oggi, l’atteggiamento psico-sociale, per fortuna, è cambiato e fondamentali passi in avanti sono stati compiuti grazie alla ricerca, alla prevenzione, alla diagnosi e alla terapia. Si è in particolare sviluppata la cultura della prevenzione e della diagnosi precoce, processi i quali si stanno sempre più diffondendo e consolidando nella coscienza comune delle persone.

Attraverso la prevenzione è, infatti, possibile oggi vincere il tumore: bastano salutarissimi comportamenti, semplici accortezze e periodici controlli clinico-strumentali. La prevenzione e la diagnosi precoce oggi guariscono il 54% dei casi di cancro e siamo altresì consapevoli che intensificando le campagne di sensibilizzazione si potrebbe arrivare ad una guaribilità, già oggi, superiore all’80%.

Il melanoma è il più aggressivo dei tumori della pelle. Tumori anche di piccole dimensioni, infatti, possono avere un decorso molto grave. L’incidenza, che è in progressivo aumento in tutto il mondo negli ultimi decenni, viene imputata in parte alla crescente, eccessiva esposizione al sole. In Italia l’incidenza è tendenzialmente maggiore nelle donne ed è più frequente al Nord. Nella graduatoria per mortalità da tumore, il melanoma è attualmente 13° con 2 casi ogni 100.000 abitanti/anno per le donne e 2,8 per i maschi.

La migliore arma per combattere il melanoma, tumore cutaneo maligno, è la **DIAGNOSI PRECOCE** che permette decisioni terapeutiche tempestive (asportazione chirurgica, ricerca del linfonodo sentinella), che danno la quasi certezza di guarigione.

Fondamentale, quindi, continuare a fare educazione su questi temi attraverso informazioni semplici e concrete, ed iniziative di prevenzione che si possano inserire nella quotidianità di adulti e bambini.

COS’E’ IL DERMATOSCOPIO “NEO DETECT”

Con il dermatoscopio “NEO DETECT” gli utilizzatori possono offrire il servizio di Teledermatologia avvalendosi di Centri dermatologici pubblici specializzati in dermoscopia e convenzionati con il Consorzio PromoSalute. Lo sviluppo del dermatoscopio “NEO DETECT” è il primo tassello di un processo che porterà l’immagine acquisita ad essere pronta per l’utilizzo finale, ricorrendo a tecniche di epiluminescenza, ottenendo così una immagine priva di disturbi che sono spesso dovuti alle anomalie causate dalla normale rifrazione della luce nel corso di una fotografia. Il sensore della macchina fotografica viene collegato a un particolare obiettivo macro a sua volta messo a contatto diretto con la pelle. L’illuminatore interno garantisce poi la corretta illuminazione. I soli raggi di luce ortogonali restituiscono al sensore un risultato privo delle classiche distorsioni dovute a fenomeni di rifrazione.

LA PIATTAFORMA WEB “DERMASAT” PER LA TELEDERMATOLOGIA

Dopo aver acquisito l’immagine in epiluminescenza del nevo, la stessa viene trasferita in modalità automatica alla piattaforma web Dermasat. I medici specialisti distribuiti sul territorio italiano, facenti capo ad importanti strutture ospedaliere, con il semplice accesso via Internet, procedono alla valutazione dell’immagine. Conseguentemente, il sistema provvederà alla spedizione dell’esito del consulto all’Acquisitore che ha inviato l’immagine. L’applicativo è web-based, ovvero NON richiede nessuna installazione sul proprio pc e può essere eseguita in qualunque tipo di sistema dotato di un browser Google Chrome e di credenziali di autenticazione al sistema.

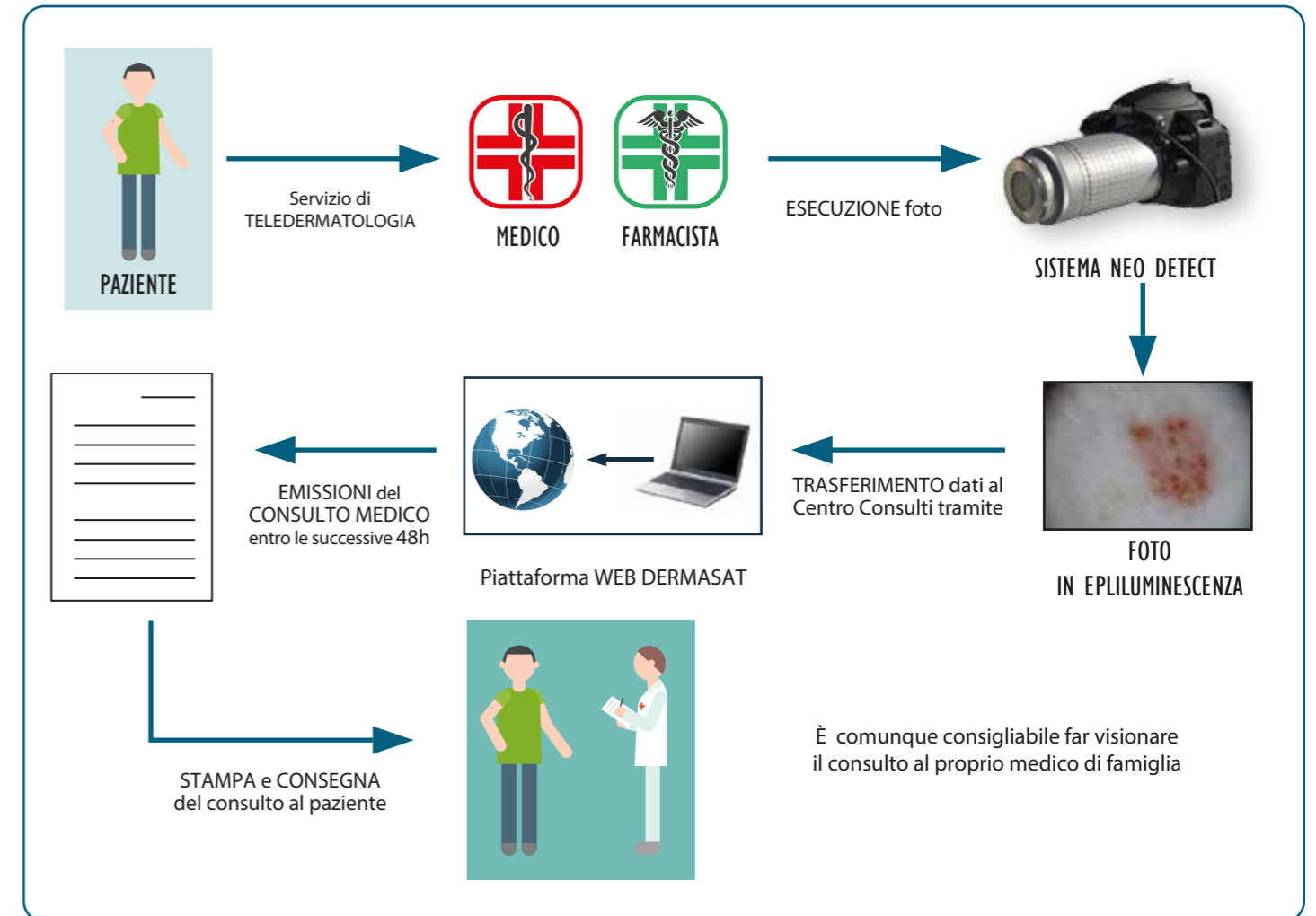

PUNTI DI FORZA DEL NOSTRO PROGETTO

- La patologia: i nevi si riscontrano, senza predilezione di sesso, in più del 95% dei soggetti adulti di razza bianca e in una percentuale di poco inferiore nelle altre razze;
- La trasformazione di un nevo in un melanoma rappresenta la più grave patologia delle lesioni pigmentate, a causa dell'alto grado di malignità e mortalità di questo tumore;
- La migliore arma per combattere il melanoma, tumore cutaneo maligno, è la diagnosi precoce che permette decisioni terapeutiche tempestive (asportazione chirurgica, ricerca del linfonodo sentinella), che danno la quasi certezza di guarigione;
- Nella pratica, la fruizione del servizio in farmacia o dal proprio medico consente all'utente finale (paziente) notevoli risparmi in termini di tempo, evitando file per le prenotazioni e i tempi derivanti dalle lunghe liste d'attesa;
- Meno del 20 per cento delle Asl rispetta i tempi d'attesa previsti dal Piano nazionale;
- La politica dei tagli alla sanità si è fatta sentire in modo più pesante, ciò ha coinciso con l'entrata in vigore dei nuovi super ticket;
- Si stanno chiudendo piccoli ospedali che comunque garantivano prestazioni diagnostiche e specialistiche senza però aprire strutture alternative nel territorio. Situazione che sta diventando da allarme rosso soprattutto per gli accertamenti diagnostici;
- Situazione di attuale monopolio dell'offerta del servizio;
- Soddisfazione degli utenti dalla velocità di risposta ed apprezzamento dell'esistenza della cosiddetta via preferenziale nel trattamento dei casi di sospetto melanoma.

